



บันทึกข้อความ

ส่วนราชการ สำนักงานพัฒนาชุมชนจังหวัดพะเยา กลุ่มงานประสานและสนับสนุนฯ โทร. ๐-๕๔๔๔-๕๕๕๕

ที่ พย ๐๐๑๙.๓/๐๖๐๙

วันที่ ๓๓ มีนาคม ๒๕๖๖

เรื่อง รายงานการเบิกจ่ายงบประมาณตามระบบบริหารงบประมาณและบริหารกิจกรรม/โครงการ (BPM)

เรียน พัฒนาการจังหวัดพะเยา

กรมการพัฒนาชุมชน จัดสรรงบประมาณ ให้สำนักงานพัฒนาชุมชนจังหวัดพะเยาเพื่อดำเนินกิจกรรมตามแผนปฏิบัติงานและแผนการใช้จ่ายงบประมาณ พ.ศ. ๒๕๖๖ เป็นเงิน ๙,๒๘๓,๔๖๓.๕๗ บาท (เก้าล้านสองแสนแปดหมื่นสามพันสี่ร้อยหกสิบลบาทห้าสิบลเจ็ดสตางค์) นั้น

เพื่อให้การดำเนินการเป็นไปด้วยความเรียบร้อย กลุ่มงานประสานและสนับสนุนการบริหารงานพัฒนาชุมชน ได้จัดทำรายงานการเบิกจ่ายงบประมาณตามระบบบริหารงบประมาณและบริหารกิจกรรม /โครงการ (BPM) ประจำเดือนมีนาคม ๒๕๖๖ นำเสนอต่อผู้บริหารฯ เพื่อทราบผลการใช้จ่ายงบประมาณ โดยมีการเบิกจ่ายงบประมาณโครงการและกิจกรรม เป็นเงิน ๙,๐๘๗,๓๓๔.๐๑ บาท (เก้าล้านแปดหมื่นเจ็ดพันสามร้อยสามสิบลบาทหนึ่งสตางค์) คิดเป็นร้อยละ ๙๗.๘๙ เปอร์เซนต์ รายละเอียดปรากฏตามเอกสารแนบท้าย

จึงเรียนมาเพื่อโปรดพิจารณา

(นางวิลาสินี กุดหอม)

ผู้อำนวยการกลุ่มงานประสานและสนับสนุนการบริหารงานพัฒนาชุมชน

(นางณิชพลักฐ์ วรรณคำ)

พัฒนาการจังหวัดพะเยา

31/3/66.

| คู่มือโครงการทั้งหมดของพะเยา | | ค้นหาจากชื่อโครงการ | | | | | | | | | | | |
|------------------------------|--|--|------------|------|------|--------------|-----------------------|------------------------|------------|-----------|------------|----------------|-------------------|
| รหัสโครงการ | รายละเอียดโครงการ | ค้นพบโครงการจำนวน 76 โครงการ ส่งออก Excel | | | | | | | | | | | |
| | | แผนการใช้จ่ายงบประมาณ | | | | | ผลการใช้จ่ายงบประมาณ | | | | คงเหลือ | ส่งคืนงบประมาณ | ร้อยละการเบิกจ่าย |
| | | 1 | 2 | 3 | 4 | งบประมาณรวม | ผลการเบิกจ่ายงบประมาณ | ใบสั่งซื้อสั่งจ้าง(PO) | รวมใช้ไป | | | | |
| 800-112-P0104-2023-02 | ค่าใช้จ่ายสำหรับจังหวัด/อำเภอ 76 จังหวัด 878 อำเภอ | 239,900.00 | 339,300.00 | 0.00 | 0.00 | 579,200.00 | 565,070.00 | 0.00 | 565,070.00 | 14,130.00 | 0.00 | 97.56 | |
| 800-112-P0104-2023-07 | ค่าใช้จ่ายในการเดินทางไปราชการประจำต่างสำนักงาน (ค่าขนย้าย) | 19,604.00 | 0.00 | 0.00 | 0.00 | 19,604.00 | 19,604.00 | 0.00 | 19,604.00 | 0.00 | 386.00 | 100.00 | |
| 800-112-P0104-2023-08 | ค่าจ้างเหมาบริการ(พชร. ทำความสะอาด ยาม พิมพ์) | 84,000.00 | 60,000.00 | 0.00 | 0.00 | 144,000.00 | 124,000.00 | 20,000.00 | 144,000.00 | 0.00 | 0.00 | 86.11 | |
| 800-112-P0104-2023-10 | ค่าประกันภัยรถยนต์ | 645.21 | 5,053.61 | 0.00 | 0.00 | 5,698.82 | 5,698.82 | 0.00 | 5,698.82 | 0.00 | 0.00 | 100.00 | |
| 800-112-P0104-2023-13 | ค่าสาธารณูปโภค | 57,900.00 | 57,900.00 | 0.00 | 0.00 | 115,800.00 | 106,416.17 | 0.00 | 106,416.17 | 9,383.83 | 0.00 | 91.90 | |
| 800-112-P0263-2023-02 | ค่าเช่าบ้านข้าราชการ | 507,000.00 | 507,000.00 | 0.00 | 0.00 | 1,014,000.00 | 970,105.00 | 0.00 | 970,105.00 | 43,895.00 | 0.00 | 95.67 | |
| 800-112-P0263-2023-03 | ค่าตอบแทนอาสาพัฒนาและผู้นำ อช. | 154,000.00 | 154,000.00 | 0.00 | 0.00 | 308,000.00 | 308,000.00 | 0.00 | 308,000.00 | 0.00 | 0.00 | 100.00 | |
| 800-113-P0104-2023-42 | 15004360001003210038 ปรับปรุงบ้านพักข้าราชการสำนักงานพัฒนาชุมชนจังหวัดพะเยา ตำบลบ้านต๋อม อำเภอเมืองพะเยา จังหวัดพะเยา | 788,000.00 | 0.00 | 0.00 | 0.00 | 788,000.00 | 0.00 | 788,000.00 | 788,000.00 | 0.00 | 142,900.00 | 0.00 | |
| 801-112-P0167-2023-01 | 1. ประชุมเชิงปฏิบัติการสร้างความรู้ความเข้าใจเครือข่ายคณะกรรมการบริหารศูนย์ประสานงานองค์การชุมชนระดับจังหวัด | 17,100.00 | 0.00 | 0.00 | 0.00 | 17,100.00 | 17,100.00 | 0.00 | 17,100.00 | 0.00 | 0.00 | 100.00 | |
| 801-112-P0167-2023-02 | 2. ประชุมเชิงปฏิบัติการจัดทำแผนพัฒนาตำบล | 0.00 | 268,800.00 | 0.00 | 0.00 | 268,800.00 | 268,800.00 | 0.00 | 268,800.00 | 0.00 | 0.00 | 100.00 | |
| 801-112-S0558-2023-03 | 2. ส่งเสริมการจัดความยากจนและพัฒนาอาชีว 2.1 พัฒนากลไกการขับเคลื่อนการจัดความยากจน 2.1.2 ประชุมเชิงปฏิบัติการส่งเสริมการรณการกลไกการขับเคลื่อนการจัดความยากจน | 3,900.00 | 29,700.00 | 0.00 | 0.00 | 33,600.00 | 33,600.00 | 0.00 | 33,600.00 | 0.00 | 0.00 | 100.00 | |
| 801-112-S0558-2023-07 | 2. ส่งเสริมการจัดความยากจนและพัฒนาอาชีว 2.2 ผักอบรมอาชีพครัวเรือนยากจนตามแนวทางการสร้างสัมมาชีพชุมชน | 0.00 | 195,600.00 | 0.00 | 0.00 | 195,600.00 | 104,695.00 | 90,905.00 | 195,600.00 | 0.00 | 0.00 | 53.53 | |
| 801-112-S0558-2023-17 | ค่าใช้จ่ายเดินทางฯ 2. ส่งเสริมการจัดความยากจนและพัฒนาอาชีว 2.1 พัฒนากลไกการขับเคลื่อนการจัดความยากจน 2.1.1 ประชุมเชิงปฏิบัติการสร้างความเข้าใจการขับเคลื่อนการจัดความยากจนในระดับพื้นที่ | 4,650.00 | 0.00 | 0.00 | 0.00 | 4,650.00 | 4,650.00 | 0.00 | 4,650.00 | 0.00 | 0.00 | 100.00 | |
| 801-112-S0570-2023-08 | 1. สร้างและพัฒนากลไกขับเคลื่อนในระดับพื้นที่ 1.1 อบรมแกนนำขับเคลื่อนหมู่บ้านเศรษฐกิจพอเพียง | 174,400.00 | 0.00 | 0.00 | 0.00 | 174,400.00 | 174,400.00 | 0.00 | 174,400.00 | 0.00 | 0.00 | 100.00 | |
| 801-112-S0570-2023-09 | 2. เสริมสร้างกระบวนการบริหารจัดการชุมชน 2.1 สัมมนาการเรียนรู้วิถีชีวิตเศรษฐกิจพอเพียง | 446,400.00 | 0.00 | 0.00 | 0.00 | 446,400.00 | 444,400.00 | 0.00 | 444,400.00 | 2,000.00 | 2,000.00 | 99.55 | |
| 801-112-S0570-2023-10 | 2. เสริมสร้างกระบวนการบริหารจัดการชุมชน 2.2 จัดทำแผนพัฒนาวิสาหกิจชุมชนเศรษฐกิจพอเพียง | 0.00 | 151,200.00 | 0.00 | 0.00 | 151,200.00 | 151,200.00 | 0.00 | 151,200.00 | 0.00 | 0.00 | 100.00 | |
| 801-112-S0570-2023-13 | 4. พัฒนาศูนย์เรียนรู้เศรษฐกิจพอเพียง 4.1 การพัฒนาศูนย์เรียนรู้ทฤษฎีใหม่รูปแบบ โคก หนอง นา ระดับหมู่บ้าน 4.1.1 สนับสนุนการพัฒนาศูนย์เรียนรู้ทฤษฎีใหม่รูปแบบฯ 1) พัฒนาศูนย์เรียนรู้ทฤษฎีใหม่รูปแบบ โคก หนอง นา | 0.00 | 13,500.00 | 0.00 | 0.00 | 13,500.00 | 0.00 | 0.00 | 0.00 | 13,500.00 | 0.00 | 0.00 | |

| | | | | | | | | | | | | | | |
|------------------------|--|------|------------|------|------|------------|------|------------|------------|-----------|-----------|------|--|------|
| | ระดับหมู่บ้าน ขนาด 1 ไร่ (ค่าความค่างาน) | | | | | | | | | | | | | |
| 801-112-S0570-2023-14 | 4. พัฒนาศูนย์เรียนรู้เศรษฐกิจพอเพียง 4.1 การพัฒนาศูนย์เรียนรู้ทฤษฎีใหม่รูปแบบ โคก หนอง นา ระดับหมู่บ้าน 4.1.1 สนับสนุนการพัฒนาศูนย์เรียนรู้ทฤษฎีใหม่รูปแบบ 2) พัฒนาศูนย์เรียนรู้ทฤษฎีใหม่รูปแบบ โคก หนอง นา ระดับหมู่บ้าน ขนาด 3 ไร่ (ค่าความค่างาน) | 0.00 | 27,000.00 | 0.00 | 0.00 | 27,000.00 | 0.00 | 0.00 | 0.00 | 0.00 | 27,000.00 | 0.00 | | 0.00 |
| 801-113-S0570-2023-198 | 15004360005003210192 งานปรับปรุงพื้นที่ ตามแบบมาตรฐาน โคก หนอง นา ขนาด 1 ไร่ สำนักงานพัฒนาชุมชนอำเภอเมืองพะเยา จังหวัดพะเยา | 0.00 | 24,640.75 | 0.00 | 0.00 | 24,640.75 | 0.00 | 15,640.75 | 15,640.75 | 9,000.00 | 20,559.25 | | | 0.00 |
| 801-113-S0570-2023-199 | 15004360005003210193 งานปรับปรุงพื้นที่ ตามแบบมาตรฐาน โคก หนอง นา ขนาด 1 ไร่ สำนักงานพัฒนาชุมชนอำเภอจุนฯ จังหวัดพะเยา | 0.00 | 45,200.00 | 0.00 | 0.00 | 45,200.00 | 0.00 | 45,200.00 | 45,200.00 | 0.00 | 0.00 | | | 0.00 |
| 801-113-S0570-2023-200 | 15004360005003210194 งานปรับปรุงพื้นที่ ตามแบบมาตรฐาน โคก หนอง นา ขนาด 1 ไร่ สำนักงานพัฒนาชุมชนอำเภอเชียงคำ จังหวัดพะเยา (เพิ่ม 1 แห่ง) | 0.00 | 90,400.00 | 0.00 | 0.00 | 90,400.00 | 0.00 | 90,400.00 | 90,400.00 | 0.00 | 0.00 | | | 0.00 |
| 801-113-S0570-2023-201 | 15004360005003210195 งานปรับปรุงพื้นที่ ตามแบบมาตรฐาน โคก หนอง นา ขนาด 1 ไร่ สำนักงานพัฒนาชุมชนอำเภอเชียงม่วนฯ จังหวัดพะเยา | 0.00 | 45,200.00 | 0.00 | 0.00 | 45,200.00 | 0.00 | 45,200.00 | 45,200.00 | 0.00 | 0.00 | | | 0.00 |
| 801-113-S0570-2023-202 | 15004360005003210196 งานปรับปรุงพื้นที่ ตามแบบมาตรฐาน โคก หนอง นา ขนาด 1 ไร่ สำนักงานพัฒนาชุมชนอำเภอดอกคำใต้ จังหวัดพะเยา | 0.00 | 45,200.00 | 0.00 | 0.00 | 45,200.00 | 0.00 | 45,200.00 | 45,200.00 | 0.00 | 0.00 | | | 0.00 |
| 801-113-S0570-2023-203 | 15004360005003210197 งานปรับปรุงพื้นที่ ตามแบบมาตรฐาน โคก หนอง นา ขนาด 1 ไร่ สำนักงานพัฒนาชุมชนอำเภอป่าก่ จังหวัดพะเยา | 0.00 | 45,200.00 | 0.00 | 0.00 | 45,200.00 | 0.00 | 41,600.00 | 41,600.00 | 3,600.00 | 0.00 | | | 0.00 |
| 801-113-S0570-2023-204 | 15004360005003210198 งานปรับปรุงพื้นที่ ตามแบบมาตรฐาน โคก หนอง นา ขนาด 1 ไร่ สำนักงานพัฒนาชุมชนอำเภอแม่ใจฯ จังหวัดพะเยา | 0.00 | 45,200.00 | 0.00 | 0.00 | 45,200.00 | 0.00 | 45,200.00 | 45,200.00 | 0.00 | 0.00 | | | 0.00 |
| 801-113-S0570-2023-206 | 15004360005003210200 งานปรับปรุงพื้นที่ ตามแบบมาตรฐาน โคก หนอง นา ขนาด 1 ไร่ สำนักงานพัฒนาชุมชนอำเภอภูกามยาวฯ จังหวัดพะเยา | 0.00 | 45,200.00 | 0.00 | 0.00 | 45,200.00 | 0.00 | 45,200.00 | 45,200.00 | 0.00 | 0.00 | | | 0.00 |
| 801-113-S0570-2023-572 | 15004360005003210559 งานปรับปรุงพื้นที่ ตามแบบมาตรฐาน โคก หนอง นา ขนาด 3 ไร่ สำนักงานพัฒนาชุมชนอำเภอเมืองพะเยาฯ จังหวัดพะเยา | 0.00 | 104,000.00 | 0.00 | 0.00 | 104,000.00 | 0.00 | 104,000.00 | 104,000.00 | 0.00 | 0.00 | | | 0.00 |
| 801-113-S0570-2023-573 | 15004360005003210560 งานปรับปรุงพื้นที่ ตามแบบมาตรฐาน โคก หนอง นา ขนาด 3 ไร่ สำนักงานพัฒนาชุมชนอำเภอจุนฯ จังหวัดพะเยา | 0.00 | 104,000.00 | 0.00 | 0.00 | 104,000.00 | 0.00 | 104,000.00 | 104,000.00 | 0.00 | 0.00 | | | 0.00 |
| 801-113-S0570-2023-574 | 15004360005003210561 งานปรับปรุงพื้นที่ ตามแบบมาตรฐาน โคก หนอง นา ขนาด 3 ไร่ สำนักงานพัฒนาชุมชนอำเภอเชียงคำฯ จังหวัดพะเยา | 0.00 | 104,000.00 | 0.00 | 0.00 | 104,000.00 | 0.00 | 82,108.27 | 82,108.27 | 21,891.73 | 12,891.73 | | | 0.00 |
| 801-113-S0570-2023-575 | 15004360005003210562 งานปรับปรุงพื้นที่ ตามแบบมาตรฐาน โคก หนอง นา ขนาด 3 ไร่ สำนักงานพัฒนาชุมชนอำเภอเชียงม่วนฯ จังหวัดพะเยา | 0.00 | 104,000.00 | 0.00 | 0.00 | 104,000.00 | 0.00 | 104,000.00 | 104,000.00 | 0.00 | 0.00 | | | 0.00 |
| 801-113-S0570-2023-576 | 15004360005003210563 งานปรับปรุงพื้นที่ ตามแบบมาตรฐาน โคก หนอง นา ขนาด 3 ไร่ สำนักงานพัฒนาชุมชนอำเภอดอกคำใต้ฯ จังหวัดพะเยา | 0.00 | 104,000.00 | 0.00 | 0.00 | 104,000.00 | 0.00 | 104,000.00 | 104,000.00 | 0.00 | 0.00 | | | 0.00 |
| 801-113-S0570-2023-577 | 15004360005003210564 งานปรับปรุงพื้นที่ ตามแบบมาตรฐาน โคก หนอง นา ขนาด 3 ไร่ สำนักงานพัฒนาชุมชนอำเภอป่าก่ฯ | 0.00 | 208,000.00 | 0.00 | 0.00 | 208,000.00 | 0.00 | 208,000.00 | 208,000.00 | 0.00 | 0.00 | | | 0.00 |

| | | | | | | | | | | | | | | | | | | |
|------------------------|---|---|------------|------------|------|------------|------------|------------|------------|------------|-----------|------|--|--|--|--|--|--------|
| | | จังหวัดพะเยา (เพิ่ม 1 แห่ง) | | | | | | | | | | | | | | | | |
| 801-113-S0570-2023-579 | 15004360005003210566 | งานปรับปรุงพื้นที่ ตามแบบมาตรฐาน โคน ทอง นา ขนาด 3 ไร่ สำนักงานพัฒนาชุมชนอำเภอภูซางฯ จังหวัดพะเยา | 0.00 | 104,000.00 | 0.00 | 0.00 | 104,000.00 | 0.00 | 104,000.00 | 104,000.00 | 0.00 | 0.00 | | | | | | 0.00 |
| 801-113-S0570-2023-580 | 15004360005003210567 | งานปรับปรุงพื้นที่ ตามแบบมาตรฐาน โคน ทอง นา ขนาด 3 ไร่ สำนักงานพัฒนาชุมชนอำเภอภูซางฯ จังหวัดพะเยา | 0.00 | 104,000.00 | 0.00 | 0.00 | 104,000.00 | 0.00 | 104,000.00 | 104,000.00 | 0.00 | 0.00 | | | | | | 0.00 |
| 802-112-F1260-2023-02 | 2. ส่งเสริมกระบวนการเครือข่ายองค์ความรู้ (Knowledge - Based OTOP : KBO) 2.1 พัฒนาศักยภาพเครือข่ายองค์ความรู้ KBO จังหวัด | 86,800.00 | 0.00 | 0.00 | 0.00 | 86,800.00 | 86,800.00 | 0.00 | 86,800.00 | 0.00 | 21,000.00 | | | | | | | 100.00 |
| 802-112-F1260-2023-03 | 2. ส่งเสริมกระบวนการเครือข่ายองค์ความรู้ (Knowledge - Based OTOP : KBO) 2.2 พัฒนาผลิตภัณฑ์ OTOP โดยเครือข่ายองค์ความรู้ KBO จังหวัด | 0.00 | 600,000.00 | 0.00 | 0.00 | 600,000.00 | 0.00 | 570,000.00 | 570,000.00 | 30,000.00 | 30,000.00 | | | | | | | 0.00 |
| 802-112-F1453-2023-10 | 2. พัฒนากลไกขับเคลื่อนการพัฒนาเศรษฐกิจฐานรากระดับจังหวัด | 7,600.00 | 7,600.00 | 0.00 | 0.00 | 15,200.00 | 15,200.00 | 0.00 | 15,200.00 | 0.00 | 0.00 | | | | | | | 100.00 |
| 802-112-F1453-2023-20 | ค่าใช้จ่ายเดินทางเข้าร่วมฯ 1. สร้างและพัฒนากลไกขับเคลื่อนการพัฒนาเศรษฐกิจฐานราก 1.1 พัฒนากลไกขับเคลื่อนฯ ระดับประเทศ 1.1.1 พัฒนากลไกขับเคลื่อนฯ ระดับภาค 1.1.1.1 ประชุมเชิงปฏิบัติการพัฒนากลไกขับเคลื่อนการพัฒนาเศรษฐกิจฐานรากระดับภาค | 0.00 | 4,500.00 | 0.00 | 0.00 | 4,500.00 | 4,500.00 | 0.00 | 4,500.00 | 0.00 | 0.00 | | | | | | | 100.00 |
| 802-112-F1461-2023-05 | 5. ตลาดนัดคนไทยยิ้มได้ | 21,200.00 | 21,200.00 | 0.00 | 0.00 | 42,400.00 | 33,496.00 | 0.00 | 33,496.00 | 8,904.00 | 0.00 | | | | | | | 79.00 |
| 802-112-F1461-2023-06 | 6. นวัตกรรมตลาดรุ่นใหม่ | 75,000.00 | 0.00 | 0.00 | 0.00 | 75,000.00 | 52,500.00 | 15,000.00 | 67,500.00 | 7,500.00 | 7,500.00 | | | | | | | 70.00 |
| 802-112-F1461-2023-17 | ค่าใช้จ่ายเดินทางเข้าร่วมฯ 3. การจัดงาน OTOP City 2022 | 14,070.00 | 0.00 | 0.00 | 0.00 | 14,070.00 | 14,070.00 | 0.00 | 14,070.00 | 0.00 | 0.00 | | | | | | | 100.00 |
| 802-112-T2374-2023-09 | 1. พัฒนาศักยภาพด้านการจัดกิจกรรมท่องเที่ยวและเส้นทางท่องเที่ยว 1.2 สร้างความรู้ความเข้าใจกิจกรรมพัฒนาเส้นทางท่องเที่ยว | 0.00 | 90,800.00 | 0.00 | 0.00 | 90,800.00 | 90,800.00 | 0.00 | 90,800.00 | 0.00 | 0.00 | | | | | | | 100.00 |
| 802-112-T2374-2023-12 | ค่าใช้จ่ายเข้าร่วมฯ 1. พัฒนาศักยภาพด้านการจัดกิจกรรมท่องเที่ยวและเส้นทางท่องเที่ยว 1.1 พัฒนาศักยภาพคณะกรรมการบริหารชุมชนท่องเที่ยว | 0.00 | 8,460.00 | 0.00 | 0.00 | 8,460.00 | 8,460.00 | 0.00 | 8,460.00 | 0.00 | 0.00 | | | | | | | 100.00 |
| 803-112-D0838-2023-06 | 2. พัฒนากลุ่มบ้านต้นกล้ากองทุนแม่ของแผ่นดิน 2.1 ประชุมเชิงปฏิบัติการคณะกรรมการหมู่บ้านต้นกล้ากองทุนแม่ของแผ่นดิน | 33,300.00 | 0.00 | 0.00 | 0.00 | 33,300.00 | 33,300.00 | 0.00 | 33,300.00 | 0.00 | 0.00 | | | | | | | 100.00 |
| 803-112-D0838-2023-07 | 2. พัฒนากลุ่มบ้านต้นกล้ากองทุนแม่ของแผ่นดิน 2.2 การศึกษาแลกเปลี่ยนเรียนรู้หมู่บ้านกองทุนแม่ของแผ่นดินดีเด่นระดับจังหวัด (ด้วยวีดิคลิปประมาณ) | 46,800.00 | 0.00 | 0.00 | 0.00 | 46,800.00 | 46,800.00 | 0.00 | 46,800.00 | 0.00 | 0.00 | | | | | | | 100.00 |
| 803-112-S0550-2023-01 | 1. พัฒนากลไกการขับเคลื่อนกองทุนชุมชนตามหลักธรรมาภิบาล 1.1 การพัฒนาศักยภาพโครงการแก้ไขปัญหาความยากจน (กข.คจ.) ตามหลักธรรมาภิบาล | 0.00 | 215,000.00 | 0.00 | 0.00 | 215,000.00 | 215,000.00 | 0.00 | 215,000.00 | 0.00 | 0.00 | | | | | | | 100.00 |
| 803-112-S0550-2023-03 | 1. พัฒนากลไกการขับเคลื่อนกองทุนชุมชนตามหลักธรรมาภิบาล 1.3 ประชุมเชิงปฏิบัติการพัฒนาศักยภาพกองทุนชุมชนเสริมสร้างธรรมาภิบาลและการเข้าถึงแหล่งทุน | 20,100.00 | 0.00 | 0.00 | 0.00 | 20,100.00 | 20,100.00 | 0.00 | 20,100.00 | 0.00 | 0.00 | | | | | | | 100.00 |
| 803-112-S0550-2023-21 | 1. พัฒนากลไกการขับเคลื่อนกองทุนชุมชนตามหลักธรรมาภิบาล 1.4 ตรวจสุขภาพทางการเงินและเสริมสร้างศักยภาพกลุ่ม | 180,000.00 | 0.00 | 0.00 | 0.00 | 180,000.00 | 180,000.00 | 0.00 | 180,000.00 | 0.00 | 0.00 | | | | | | | 100.00 |

| | | | | | | | | | | | | | | |
|-----------------------|--|-----------|------------|------|------|------------|------------|----------|------------|------|------|--|--|--------|
| | อบรมทรัพย์สินเพื่อการผลิต 1.4.1 ประชุมเชิงปฏิบัติการ ตรวจสอบสภาพทางการเงิน และเสริมสร้างศักยภาพ กลุ่มออมทรัพย์เพื่อการผลิต | | | | | | | | | | | | | |
| 803-112-S0550-2023-27 | 1. พัฒนากลไกการขับเคลื่อนกองทุนชุมชนตามหลักธรรมาภิบาล 1.11 สนองพระราชดำริโครงการอนุรักษ์พันธุกรรมพืชอันเนื่องมาจากพระราชดำริสมเด็จพระเทพรัตนราชสุดาฯ สยามบรมราชกุมารี (อพ.สธ.) 1.11.1 การส่งเสริมการใช้ประโยชน์จากทุนธรรมชาติ 2) สร้างสรรค์การใช้ประโยชน์จากต้นไม้ประจำจังหวัด | 0.00 | 30,000.00 | 0.00 | 0.00 | 30,000.00 | 28,000.00 | 2,000.00 | 30,000.00 | 0.00 | 0.00 | | | 93.33 |
| 803-112-S0550-2023-30 | ค่าใช้จ่ายเดินทางเข้าร่วมฯ 1. พัฒนากลไกการขับเคลื่อนกองทุนชุมชนตามหลักธรรมาภิบาล 1.2 ประชุมเชิงปฏิบัติการงานทุนชุมชนเสริมสร้างธรรมาภิบาลและการเข้าถึงแหล่งทุน | 13,500.00 | 0.00 | 0.00 | 0.00 | 13,500.00 | 13,500.00 | 0.00 | 13,500.00 | 0.00 | 0.00 | | | 100.00 |
| 803-112-S0550-2023-31 | ค่าใช้จ่ายเดินทางฯ 1. พัฒนากลไกการขับเคลื่อนกองทุนชุมชนตามหลักธรรมาภิบาล 1.11 สนองพระราชดำริโครงการอนุรักษ์พันธุกรรมพืชอันเนื่องมาจากพระราชดำริสมเด็จพระเทพรัตนราชสุดาฯ สยามบรมราชกุมารี (อพ.สธ.) 1.11.3 ประชุมเชิงปฏิบัติการสร้างการรับรู้และเข้าใจ | 4,000.00 | 0.00 | 0.00 | 0.00 | 4,000.00 | 4,000.00 | 0.00 | 4,000.00 | 0.00 | 0.00 | | | 100.00 |
| 803-112-S0550-2023-36 | 1. พัฒนากลไกการขับเคลื่อนกองทุนชุมชนตามหลักธรรมาภิบาล 1.9 มหกรรมการออมลดความเหลื่อมล้ำ 1.9.2 มหกรรมการออมลดความเหลื่อมล้ำ (ระดับภูมิภาค) | 0.00 | 17,500.00 | 0.00 | 0.00 | 17,500.00 | 17,500.00 | 0.00 | 17,500.00 | 0.00 | 0.00 | | | 100.00 |
| 803-112-S0550-2023-37 | ค่าใช้จ่ายเดินทางเข้าร่วมฯ 1. พัฒนากลไกการขับเคลื่อนกองทุนชุมชนตามหลักธรรมาภิบาล 1.9 มหกรรมการออมลดความเหลื่อมล้ำ 1.9.1 ประชุมเชิงปฏิบัติการเตรียมความพร้อมคณะกรรมการเครือข่ายออมทรัพย์เพื่อการผลิต | 0.00 | 9,000.00 | 0.00 | 0.00 | 9,000.00 | 9,000.00 | 0.00 | 9,000.00 | 0.00 | 0.00 | | | 100.00 |
| 803-112-S0558-2023-22 | 1. ส่งเสริมและพัฒนาอาชีพแก่ประชาชนที่เป็นสมาชิกกองทุนชุมชน 1.1 ส่งเสริมประชาชนเข้าถึงแหล่งทุน | 0.00 | 154,000.00 | 0.00 | 0.00 | 154,000.00 | 154,000.00 | 0.00 | 154,000.00 | 0.00 | 0.00 | | | 100.00 |
| 803-112-S0558-2023-24 | 1. ส่งเสริมและพัฒนาอาชีพแก่ประชาชนที่เป็นสมาชิกกองทุนชุมชน 1.3 ศูนย์จัดการกองทุนชุมชนบริหารจัดการหนี้ สำนึกดี แผนดี บริหารหนี้ได้ 1.3.1 ประชุมเชิงปฏิบัติการบริหารจัดการหนี้ สำนึกดี แผนดี บริหารหนี้ได้ | 0.00 | 19,800.00 | 0.00 | 0.00 | 19,800.00 | 19,800.00 | 0.00 | 19,800.00 | 0.00 | 0.00 | | | 100.00 |
| 803-112-S0558-2023-25 | 1. ส่งเสริมและพัฒนาอาชีพแก่ประชาชนที่เป็นสมาชิกกองทุนชุมชน 1.3 ศูนย์จัดการกองทุนชุมชนบริหารจัดการหนี้ สำนึกดี แผนดี บริหารหนี้ได้ 1.3.2 สับสนุนกิจกรรมการบริหารจัดการหนี้ตามแผน | 0.00 | 100,000.00 | 0.00 | 0.00 | 100,000.00 | 100,000.00 | 0.00 | 100,000.00 | 0.00 | 0.00 | | | 100.00 |
| 803-112-S0576-2023-26 | 1. การสร้างทีมขับเคลื่อนการออมและการพัฒนาทักษะทางการเงิน (Financial Literacy) 1.1 ประชุมเชิงปฏิบัติการสร้างทีมขับเคลื่อนการออมและการพัฒนาทักษะทางการเงิน (Financial Literacy) | 0.00 | 21,300.00 | 0.00 | 0.00 | 21,300.00 | 21,300.00 | 0.00 | 21,300.00 | 0.00 | 0.00 | | | 100.00 |
| 804-112-R1049-2023-01 | 1. การพัฒนาบุคลากรสร้างความเข้าใจในการปฏิบัติงานตามหลักธรรมาภิบาลและปลูกฝังคุณธรรมจริยธรรม 1.1 ประชุมเชิงปฏิบัติการเพิ่มประสิทธิภาพบุคลากรด้านการเงิน การคลัง การบัญชี และพัสดุ | 5,200.00 | 0.00 | 0.00 | 0.00 | 5,200.00 | 5,200.00 | 0.00 | 5,200.00 | 0.00 | 0.00 | | | 100.00 |
| 805-112-P0453-2023-11 | 8. การจัดทำแผนกลยุทธ์การบริหารทรัพยากรบุคคล (HR Scorecard) กรมการพัฒนาชุมชน 5 ปี (พ.ศ. 2566 - 2570) | 2,250.00 | 0.00 | 0.00 | 0.00 | 2,250.00 | 2,250.00 | 0.00 | 2,250.00 | 0.00 | 0.00 | | | 100.00 |

| | | | | | | | | | | | | |
|-----------------------|---|------------|--------------|------|------|--------------|--------------|----------|--------------|----------|----------|--------|
| 805-112-R1049-2023-10 | ดำเนินทางเข้าร่วมฯ 2. การพัฒนาบุคลากร สร้างความรู้ความเข้าใจในการปฏิบัติงานตามหลักธรรมาภิบาล และปลูกฝังคุณธรรมจริยธรรม 2.1 ประชุมเชิงปฏิบัติการการบริหารทรัพยากรบุคคลและการเพิ่มประสิทธิภาพการดำเนินการทางวินัย | 5,200.00 | 0.00 | 0.00 | 0.00 | 5,200.00 | 5,200.00 | 0.00 | 5,200.00 | 0.00 | 0.00 | 100.00 |
| 806-112-P0148-2023-12 | 1. การสร้างนักขับเคลื่อนยุทธศาสตร์นำการเปลี่ยนแปลง 1.1 ฝึกอบรมสร้างนักขับเคลื่อนยุทธศาสตร์นำการเปลี่ยนแปลงสู่นักสื่อสารสังคม | 36,380.00 | 0.00 | 0.00 | 0.00 | 36,380.00 | 36,380.00 | 0.00 | 36,380.00 | 0.00 | 0.00 | 100.00 |
| 806-112-P0148-2023-13 | 1. การสร้างนักขับเคลื่อนยุทธศาสตร์นำการเปลี่ยนแปลง 1.2 สร้างเครือข่ายนักขับเคลื่อนยุทธศาสตร์นำการเปลี่ยนแปลงสู่นักสื่อสารสังคมระดับตำบล | 22,500.00 | 0.00 | 0.00 | 0.00 | 22,500.00 | 22,500.00 | 0.00 | 22,500.00 | 0.00 | 0.00 | 100.00 |
| 806-112-P0148-2023-15 | 7. การฝึกอบรมประชาชนพัฒนาคนทุกช่วงวัย ตามหลักปรัชญาของเศรษฐกิจพอเพียง | 0.00 | 4,375.00 | 0.00 | 0.00 | 4,375.00 | 1,250.00 | 0.00 | 1,250.00 | 3,125.00 | 0.00 | 28.57 |
| 807-112-P0453-2023-08 | ค่าใช้จ่ายเดินทางเข้าร่วมฯ 1. สนับสนุนการขับเคลื่อนนโยบายสู่การปฏิบัติ ประจำปี 2566 1.1 การระดมมอมนโยบายและแนวทางการดำเนินงานพัฒนาชุมชน | 4,775.00 | 0.00 | 0.00 | 0.00 | 4,775.00 | 4,775.00 | 0.00 | 4,775.00 | 0.00 | 2,725.00 | 100.00 |
| 808-112-S0550-2023-02 | ค่าใช้จ่ายเดินทางเข้าร่วมฯ 1. ประชุมเชิงปฏิบัติการเจ้าหน้าที่พัฒนาชุมชนด้านการบริหารงานคดีและความรับผิดชอบทางละเมิด | 5,100.00 | 0.00 | 0.00 | 0.00 | 5,100.00 | 5,100.00 | 0.00 | 5,100.00 | 0.00 | 0.00 | 100.00 |
| 809-112-P0453-2023-02 | 1. การบริหารการจัดเก็บและใช้ประโยชน์ข้อมูลความจำเป็นพื้นฐาน (จปฐ.) 1.1 การเตรียมความพร้อมการจัดเก็บข้อมูลความจำเป็นพื้นฐาน (จปฐ.) 1.1.2 ประชุมเชิงปฏิบัติการผู้จัดเก็บข้อมูล จปฐ. ประจำปี 2566 ด้วยเครื่องมืออิเล็กทรอนิกส์ | 217,700.00 | 0.00 | 0.00 | 0.00 | 217,700.00 | 217,000.00 | 0.00 | 217,000.00 | 700.00 | 0.00 | 99.68 |
| 809-112-P0453-2023-03 | 1. การบริหารการจัดเก็บและใช้ประโยชน์ข้อมูลความจำเป็นพื้นฐาน (จปฐ.) 1.1 การเตรียมความพร้อมการจัดเก็บข้อมูลความจำเป็นพื้นฐาน (จปฐ.) 1.1.3 รณรงค์และเชิญชวนการจัดเก็บข้อมูล จปฐ. ระดับจังหวัด | 23,500.00 | 0.00 | 0.00 | 0.00 | 23,500.00 | 23,500.00 | 0.00 | 23,500.00 | 0.00 | 0.00 | 100.00 |
| 809-112-P0453-2023-04 | 1. การบริหารการจัดเก็บและใช้ประโยชน์ข้อมูลความจำเป็นพื้นฐาน (จปฐ.) 1.2 การจัดเก็บข้อมูลความจำเป็นพื้นฐาน (จปฐ.) 1.2.1 ค่าจัดเก็บข้อมูลความจำเป็นพื้นฐาน (จปฐ.) ด้วยเครื่องมืออิเล็กทรอนิกส์ | 0.00 | 1,448,300.00 | 0.00 | 0.00 | 1,448,300.00 | 1,448,300.00 | 0.00 | 1,448,300.00 | 0.00 | 0.00 | 100.00 |
| 809-112-P0453-2023-10 | 1. การบริหารการจัดเก็บและใช้ประโยชน์ข้อมูลความจำเป็นพื้นฐาน (จปฐ.) 1.3 การตรวจสอบและรับรองคุณภาพการจัดเก็บข้อมูลความจำเป็นพื้นฐาน (จปฐ.) 1.3.5 2) สนับสนุนการดำเนินงานโครงการการบริหารการจัดเก็บฯ ระดับจังหวัด | 0.00 | 3,000.00 | 0.00 | 0.00 | 3,000.00 | 3,000.00 | 0.00 | 3,000.00 | 0.00 | 0.00 | 100.00 |
| 809-112-P0453-2023-11 | 1. การบริหารการจัดเก็บและใช้ประโยชน์ข้อมูลความจำเป็นพื้นฐาน (จปฐ.) 1.3 การตรวจสอบและรับรองคุณภาพการจัดเก็บข้อมูลความจำเป็นพื้นฐาน (จปฐ.) 1.3.5 3) สนับสนุนการดำเนินงานโครงการการบริหารการจัดเก็บฯ ระดับอำเภอ | 0.00 | 13,500.00 | 0.00 | 0.00 | 13,500.00 | 12,000.00 | 0.00 | 12,000.00 | 1,500.00 | 0.00 | 88.89 |
| 809-112-P0453-2023-14 | 1. การบริหารการจัดเก็บและใช้ประโยชน์ข้อมูลความจำเป็นพื้นฐาน (จปฐ.) 1.4 การเผยแพร่และส่งเสริมการใช้ประโยชน์จากข้อมูลเพื่อการพัฒนาชุมชน 1.4.3 การจัดทำสารสนเทศตำบลต้นแบบเพื่อพัฒนาคุณภาพชีวิต | 0.00 | 18,700.00 | 0.00 | 0.00 | 18,700.00 | 11,200.00 | 7,500.00 | 18,700.00 | 0.00 | 0.00 | 59.89 |
| 809-112- | ค่าใช้จ่ายเดินทางเข้าร่วมฯ 1. การบริหารการจัดเก็บและใช้ประโยชน์ข้อมูล | 5,200.00 | 0.00 | 0.00 | 0.00 | 5,200.00 | 5,200.00 | 0.00 | 5,200.00 | 0.00 | 0.00 | 100.00 |

| | | | | | | | | | | | | | |
|-----------------------|---|---------------------|---------------------|-------------|-------------|---------------------|---------------------|---------------------|---------------------|-------------------|-------------------|--------------|--|
| P0453-2023-27 | ความเป็นพื้นฐาน (จปร.) 1.1 การเตรียมความพร้อม การจัดเก็บข้อมูลความ จำเป็นพื้นฐาน (จปร.) 1.1.1 ประชุมเชิงปฏิบัติการ แนวทางการบริหารจัดการ เก็บข้อมูลเพื่อการพัฒนา ชุมชน ระดับจังหวัด ประจำปี 2566 | | | | | | | | | | | | |
| 809-112-P0453-2023-29 | ค่าใช้จ่ายเดินทางเข้าร่วมฯ 4. เพิ่มประสิทธิภาพ เทคโนโลยีดิจิทัลและ นวัตกรรมด้านการบริหาร จัดการและใช้ประโยชน์จาก ข้อมูลเพื่อการพัฒนาชุมชน 4.4 เพิ่มขีดสมรรถนะ องค์กรดิจิทัลด้วยระบบ วิเคราะห์ข้อมูลและระบบ บริการทางอิเล็กทรอนิกส์ เพื่อการพัฒนาชุมชน | 5,200.00 | 0.00 | 0.00 | 0.00 | 5,200.00 | 5,200.00 | 0.00 | 5,200.00 | 0.00 | 0.00 | 100.00 | |
| 810-112-P0453-2023-03 | 1. การดำเนินงานตาม มาตรการปรับปรุง ประสิทธิภาพในการปฏิบัติ ราชการของกรมการพัฒนา ชุมชน ประจำปีงบประมาณ พ.ศ. 2566 1.3 ประชุมเชิง ปฏิบัติการการดำเนินงาน ตามมาตรการปรับปรุง ประสิทธิภาพในการปฏิบัติ ราชการ | 0.00 | 14,640.00 | 0.00 | 0.00 | 14,640.00 | 14,640.00 | 0.00 | 14,640.00 | 0.00 | 0.00 | 100.00 | |
| 811-112-R1049-2023-01 | 1. การพัฒนาบุคลากร สร้างความรู้ความเข้าใจใน การปฏิบัติงานตามหลักธรร มาภิบาลและปลูกฝัง คุณธรรมจริยธรรม 1.1 เพิ่ม ประสิทธิภาพการตรวจสอบ ภายในเบื้องต้น | 12,420.00 | 0.00 | 0.00 | 0.00 | 12,420.00 | 12,420.00 | 0.00 | 12,420.00 | 0.00 | 1,400.00 | 100.00 | |
| 812-112-S0550-2023-06 | ค่าใช้จ่ายเข้าร่วมฯ 1. ทบทวนความรู้ ความเข้าใจ เกี่ยวกับระบบงานสารบรรณ อิเล็กทรอนิกส์แก่เจ้าหน้าที่ ผู้รับผิดชอบงานสารบรรณ | 0.00 | 5,200.00 | 0.00 | 0.00 | 5,200.00 | 5,200.00 | 0.00 | 5,200.00 | 0.00 | 0.00 | 100.00 | |
| รวมทั้งสิ้น | | 3,345,294.21 | 5,938,169.36 | 0.00 | 0.00 | 9,283,463.57 | 6,306,179.99 | 2,781,154.02 | 9,087,334.01 | 196,129.56 | 241,361.98 | 67.93 | |

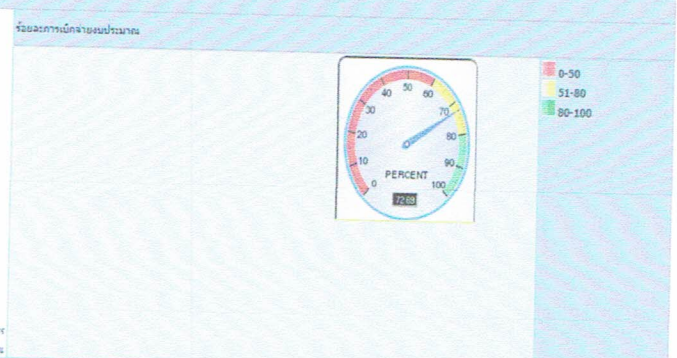
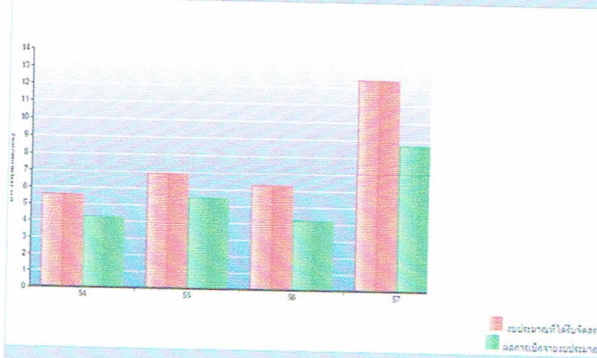

| หน่วยงาน | รายละเอียด | ผลการใช้จ่ายงบประมาณ | | | | | ผลการดำเนินงาน | | รวมไป | | สัมพันธภาพงบประมาณ | ร้อยละการดำเนินงาน | ร้อยละการใช้จ่าย |
|--------------|-------------|----------------------|---------------|-------------|-------------|---------------|----------------|--------------------|---------------|------------|--------------------|--------------------|------------------|
| | | ไตรมาสที่ 1 | ไตรมาสที่ 2 | ไตรมาสที่ 3 | ไตรมาสที่ 4 | รวมงบประมาณ | ผลดำเนินงาน | มูลค่าสิ่งจ้าง(PO) | รวม(บาท) | รวม(บาท) | | | |
| 54 แสง | รายละเอียด | 2,174,393.21 | 5,540,118.10 | 0.00 | 0.00 | 7,717,511.31 | 6,233,602.46 | 1,242,780.00 | 7,476,382.46 | 189,067.77 | 80.77 | 96.88 | |
| 55 นา | รายละเอียด | 4,494,784.00 | 7,103,200.09 | 0.00 | 0.00 | 11,597,984.09 | 9,135,178.47 | 1,394,031.79 | 10,529,210.27 | 345,094.24 | 78.77 | 90.78 | |
| 56 พนา | รายละเอียด | 3,345,294.21 | 5,938,169.36 | 0.00 | 0.00 | 9,283,463.57 | 6,306,179.99 | 2,781,154.02 | 9,087,334.01 | 241,351.88 | 67.93 | 97.89 | |
| 57 เขื่อนมหา | รายละเอียด | 4,766,200.00 | 11,762,547.00 | 0.00 | 0.00 | 16,528,747.00 | 12,698,055.16 | 3,837,407.00 | 15,535,462.16 | 153,993.00 | 76.82 | 94.11 | |
| | รวมทั้งสิ้น | 14,780,671.42 | 30,347,034.55 | 0.00 | 0.00 | 45,127,705.97 | 34,373,016.08 | 8,275,372.78 | 42,648,388.86 | 920,516.94 | 76.17 | 94.51 | |